קו כחול על רקע תצ"א

נספח לתכנית מס' תת"ל 138

שם התכנית:

מסדרון להנחת תשתיות מים בקטע זוהר-תקומה

גליון 1 מתוך 12

תחולה	רקע
תאריך עריכת הנספח	14.12.2023
קנ"מ	1:2,500

שמות ורחתימות:

עורך הנספח	שם:	אלדב נטוביץ'
	תאגיד:	חץ הצפון מיפוי והנדסה בע"מ

מקרא

- גבול תת"ל 138
- גבול שיפוט
- שם שיפוט: אבג

מפתח גיליונות

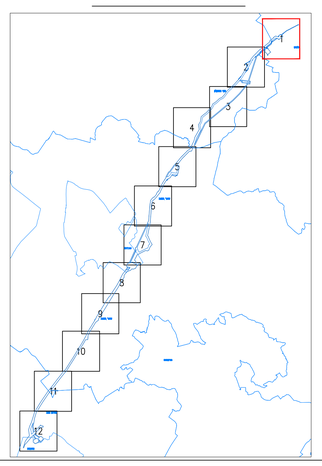

חץ הצפון
מיפוי והנדסה בע"מ
מדידות, מיפוי, GIS ואורתופוטו
רח' הסדנה 3, ת.ד. 2054
מאיר התעשיה פרדס כרמל 3912001
טל': 04-8580355 פקס: 04-8580377
office @ hetz-hazafon.co.il | www.hetz-hazafon.co.il
סביון שחם 050-3332240
זיו סכומון 050-3332239
אלדב נטוביץ' 050-3332238

קו כחול על רקע תצ"א

נספח לתכנית מס' תת"ל 138

שם התכנית:

מסדרון להנחת תשתיות מים בקטע זוהר-תקומה

גליון 2 מתוך 12

תחולה	רקע
תאריך עריכת הנספח	14.12.2023
קנ"מ	1:2,500

שמות רחתימות:

עורך הנספח	שם:	אלדב נטוביץ'
	תאגיד:	חץ הצפון מיפוי והנדסה בע"מ

מקרא

- גבול תת"ל 138
- גבול שיפוט
- שם שיפוט: אבג

מפתח גיליונות

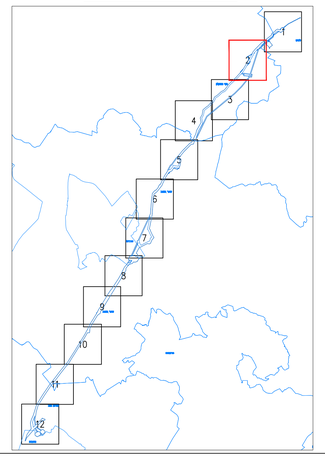

חץ הצפון
מיפוי והנדסה בע"מ
מדידות, מיפוי, GIS ואורתופוטו
רח' הסדנה 3, ת.ד. 2054
פארק התעשיה קרית כרמל 3912001
טל': 04-8580355 פקס: 04-8580377
office @ hetz-hozofon.co.il | www.hetz-hozofon.co.il
סביון שחם 050-3332240
זיו סלמון 050-3332239
אלדב נטוביץ' 050-3332238

תכנית תת"ל 138 נספח תנוחה קו כחול על רקע תצ"א גיליונות 1-6 06/03/2024 10:41:07

קו כחול על רקע תצ"א

נספח לתכנית מס' תת"ל 138

שם התכנית:

מסדרון להנחת תשתיות מים בקטע זוהר-תקומה

גליון 3 מתוך 12

תחולה	רקע
תאריך עריכת הנספח	14.12.2023
קנ"מ	1:2,500

שמות וחתימות:

עורך הנספח	שם:	אלדב נטוביץ'
	תאגיד:	חץ הצפון מיפוי והנדסה בע"מ

מקרא

- גבול תת"ל 138
- גבול שיפוט
- שם שיפוט — אבג

מפתח גיליונות

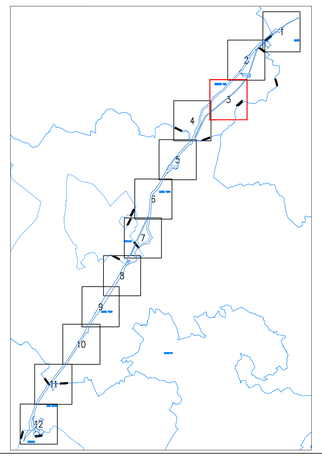

חץ הצפון
מיפוי והנדסה בע"מ
מדידות, מיפוי, GIS ואורתופוטו
סביון שחם 050-3332240
זיו סמומון 050-3332239
אלדב נטוביץ' 050-3332238
רח' הסדנה 3, ת.ד. 2054
פארק התעשיה קדמת כרמל 3912001
טל': 04-8580355 | פקס: 04-8580377
office @ hetz-hazafon.co.il | www.hetz-hazafon.co.il

תכנית תת"ל 138 06/03/2024 10:41:07 נספח תנוחה קו כחול על רקע תצ"א גיליונות 1-6

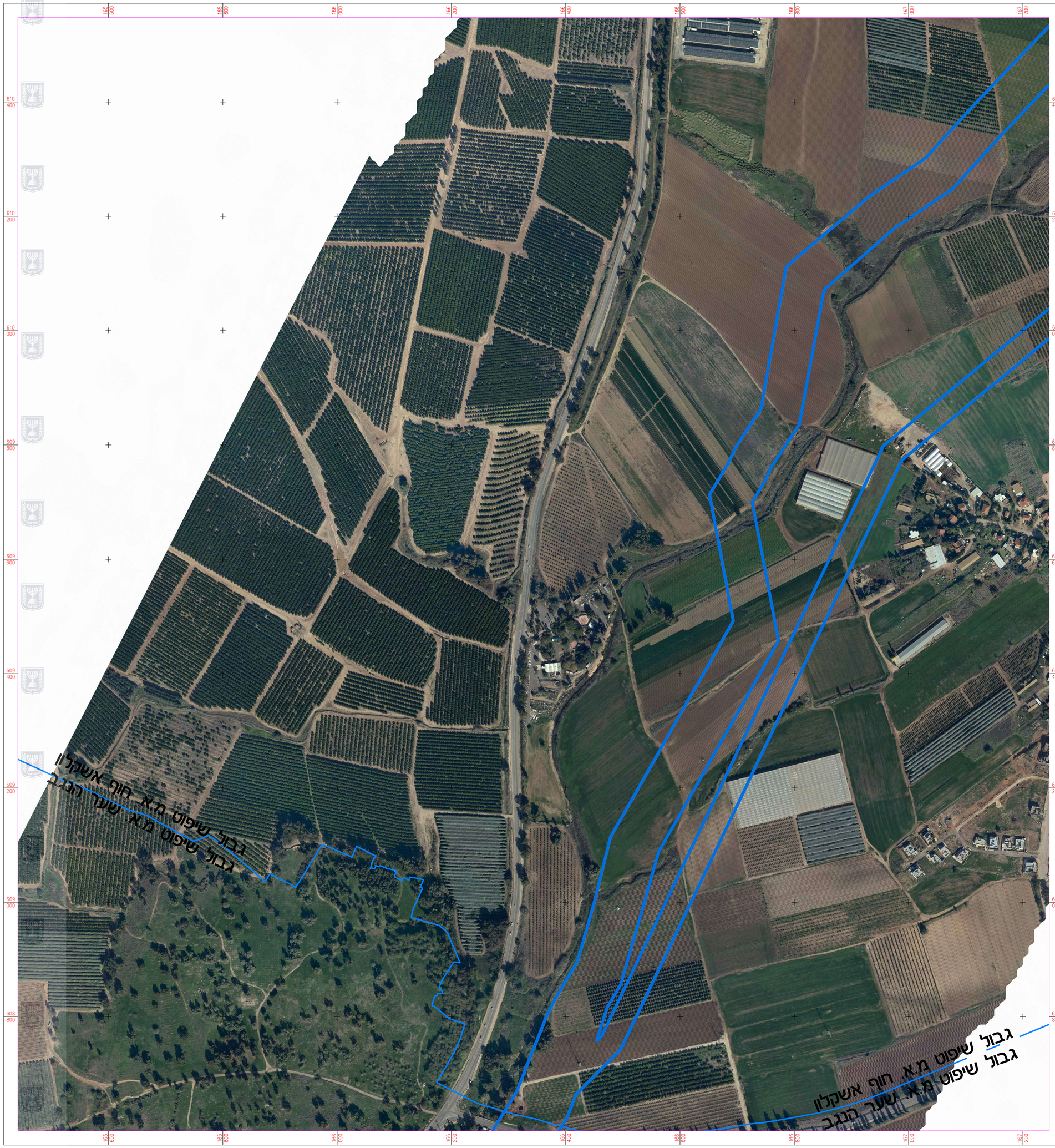

קו כחול על רקע תצ"א

נספח לתכנית מס' תת"ל 138

שם התכנית:

מסדרון להנחת תשתיות מים בקטע זוהר-תקומה

גליון 4 מתוך 12

תחולה	רקע
תאריך עריכת הנספח	14.12.2023
קנ"מ	1:2,500

שמות וחתימות:

עורך הנספח	שם:	אלדב נטוביץ'
	תאגיד:	חץ הצפון מיפוי והנדסה בע"מ

מקרא

- גבול תת"ל 138
- גבול שיפוט
- שם שיפוט: אבג

מפתח גיליונות

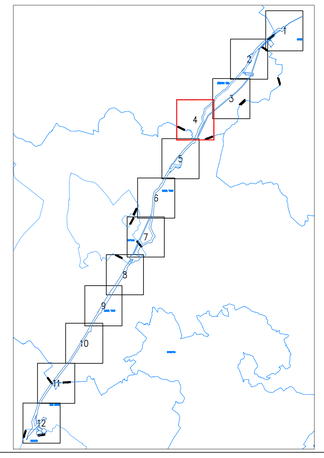

חץ הצפון
מיפוי והנדסה בע"מ
מדידות, מיפוי, פוס ואורתופוטו
סביון שחם 050-3332240
דין מרמון 050-3332239
אלדב נטביץ' 050-3332238
רח' הסדנה 3, ת.ד. 2054
מאזור התעשיה קדת כרמל 3912001
טל': 04-8580377 | פקס: 04-8580355
office @ hetz-hazofan.co.il | www.hetz-hazofan.co.il

קו כחול על רקע תצ"א

נספח לתכנית מסי תת"ל 138

שם התכנית:

מסדרון להנחת תשתיות מים בקטע זוהר-תקומה

גליון 5 מתוך 12

תחולה	רקע
תאריך עריכת הנספח	14.12.2023
קנ"מ	1:2,500

שמות וחתימות:

עורך הנספח	שם:	אלדב נטוביץ'
	תאג"ד:	חץ הצפון מיפוי והנדסה בע"מ

מקרא

- גבול תת"ל 138
- גבול שיפוט
- שם שיפוט: אבג

מפתח גיליונות

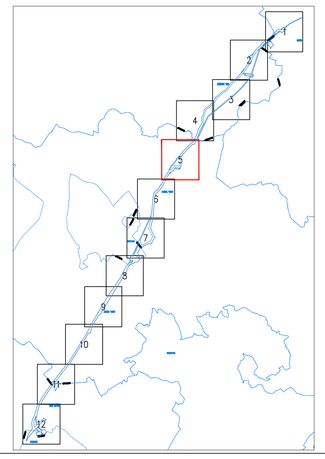

חץ הצפון
מיפוי והנדסה בע"מ
מדידות, מיפוי, GIS ואורתופוטו
סביון שחם 050-3332240
זיו סלומון 050-3332239
אלדב נטוביץ' 050-3332238
רח' הסדנה 3, ת.ד. 2054
מארז תעשיה מרת כרמל 3912001
טל': 04-8580355 פקס: 04-8580377
office@hetz-hazafon.co.il | www.hetz-hazafon.co.il

קו כחול על רקע תצ"א

נספח לתכנית מסי תת"ל 138

שם התכנית:

מסדרון להנחת תשתיות מים בקטע זוהר-תקומה

גליון 6 מתוך 12

תחולה	רקע
תאריך עריכת הנספח	14.12.2023
קנ"מ	1:2,500

שמות וחתימות:

עורך הנספח	שם:	אלדב נטוביץ'
	תאגיד:	חץ הצפון מיפוי והנדסה בע"מ

מקרא

- גבול תת"ל 138
- גבול שיפוט
- שם שיפוט: אבג

מפתח גיליונות

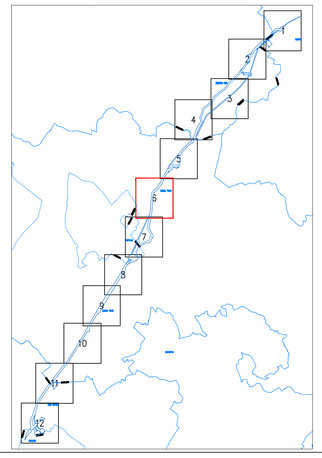

חץ הצפון
מיפוי והנדסה בע"מ
מדידות, מיפוי, GIS ואורתופוטו
רח' הסדנה 3, ת.ד. 2054
פארק התעשיה טירת כרמל 3912001
טל': 04-8580355 פקס: 04-8580377
office@hetz-hazafon.co.il | www.hetz-hazafon.co.il
מביון שרם 050-3332240
דיו סמיזון 050-3332239
אלדב נטוביץ' 050-3332238