נספח תנועה

מסי תתל\138

מסדרון להנחת תשתיות מים בקטע זוהר-תקומה

חיבור לכביש 352

תחולה	
תיאור	
תאריך עריכת הנספח	26.03.2024
קנ"מ	1:500

תרשימים נוספים	קנ"מ

שמות רחתימות:

עורך הנספח	שם:	שמואל שגל
	תאג"ד:	מחוד הנדסה בע"מ

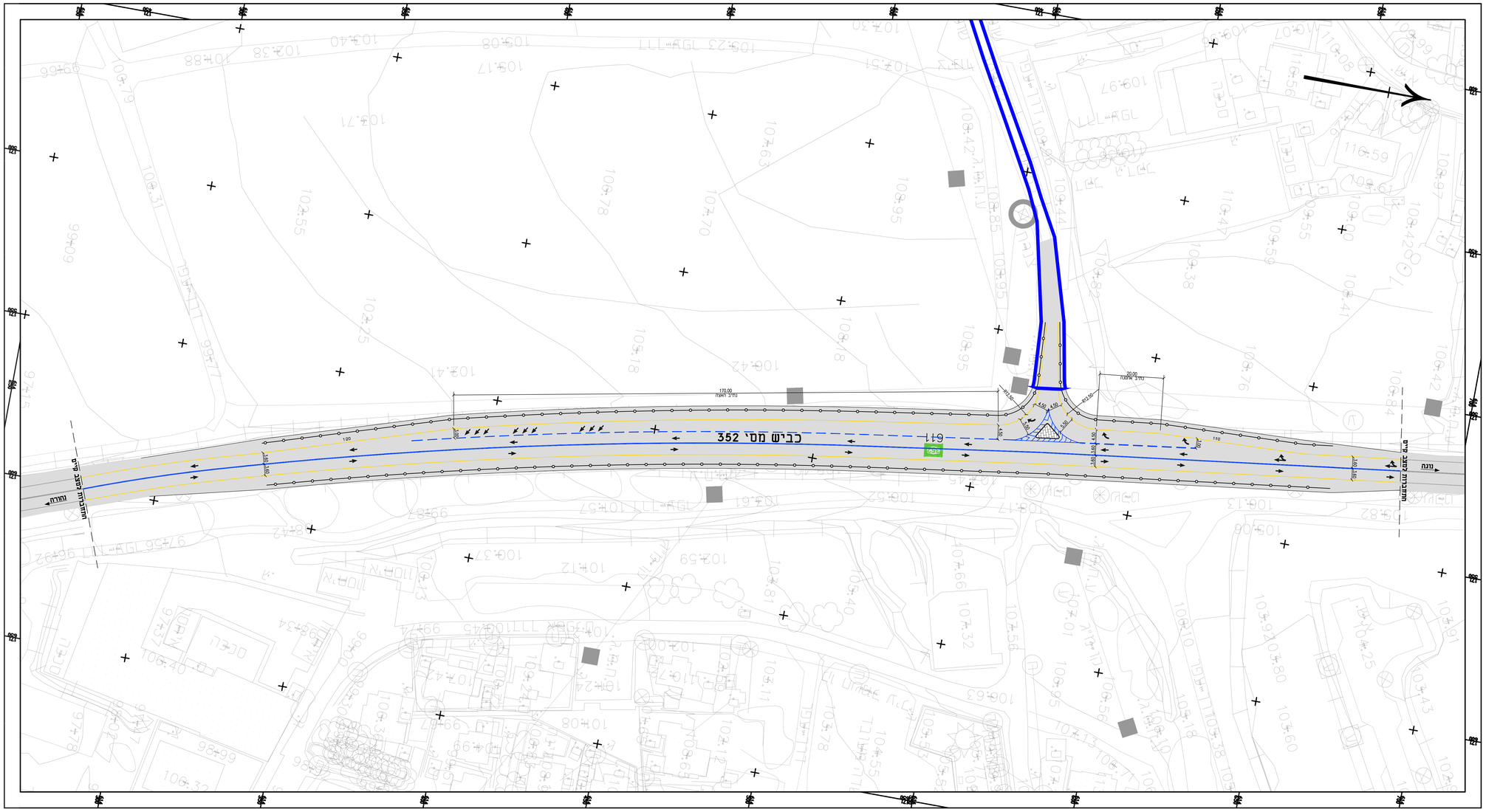

מקרא:

- מעקה בטיחות ברזל
- מעקה בטיחות בטון
- אבן שפה מתוכננת
- מצב קיים
- גבול תת"ל
- ריצוף מתוכנן
- אספלט מתוכנן

תרשים סביבה - קנ"מ 1:13000